

# phonero

Installasjonsveiledning

Phonero Besøksregistrering - PrintNode labelprinter



## OM BESØKSREGISTRERING MED LABELPRINTER

Besøksregistrering er en modul i Phonero Bedriftsnett som gjør det enkelt ha kontroll på besøkende til bedriften. Besøkende registreres inn ved å fylle ut telefonnummer, navn, og firma og hvem man skal besøke.

Besøksregistreringen har også støtte for å skrive ut besøkskort. Startpakke kan bestilles gjennom Phonero og vi hjelper deg og din bedrift i gang. Besøkskortet kan tilpasses med personlig tekst og logo. Løsningen støttes av en rekke labelprintere, og er enkel å installere.

## INSTALLASJONSVEILEDNINGEN TAR FOR SEG

1. Hvordan du installerer PrintNode Client på Windows
2. Konfigurasjon av etikettskiver
3. Innstillingene som må gjøres i Bedriftsnett

# 1. INSTALLASJON AV PRINTNODE CLIENT – WINDOWS

For at utsikt skal være tilgjengelig for din besøksregistrering trenger du å installere en driver på datamaskinen etikettskriveren skal være koblet til. Denne må være skrudd på, og kjøre PrintNode Client.

PrintNode laster du ned på denne lenken: <https://www.printnode.com/download>

## INSTALLASJONSVEILEDNING

- 1 Kjør installasjonsfilen.
- 2 Aksepter Licence Agreement.
- 3 Velg en installasjonsplassering, la dette stå på standardinnstillingen om du ikke har behov for å installere den et bestemt sted.
- 4 Velg en startmenymappe, denne kan også stå på standardinnstilling.
- 5 Velg om du ønsker PrintNode som snarvei, OBS ikke aktiver ekstravalget Microsoft Service.
- 6 Klikk på «Install» og vent på at prosessen skal fullføres.
- 7 Klikk på «Finish» for å starte PrintNode.
- 8 Logg inn på PrintNode-klienten med email og passord du har mottatt fra Phonero.

2.

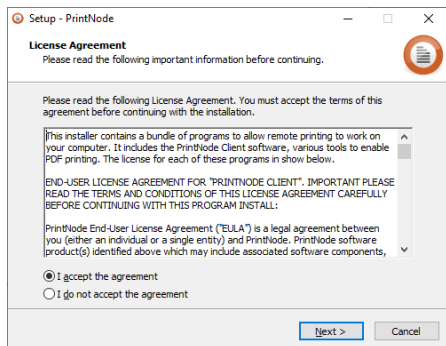

3.

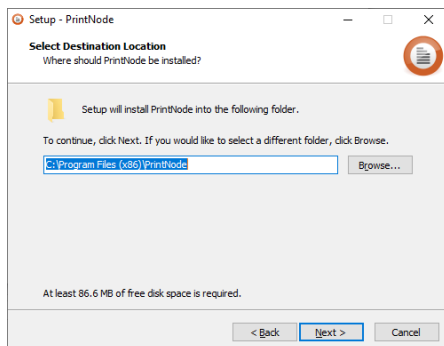

4.

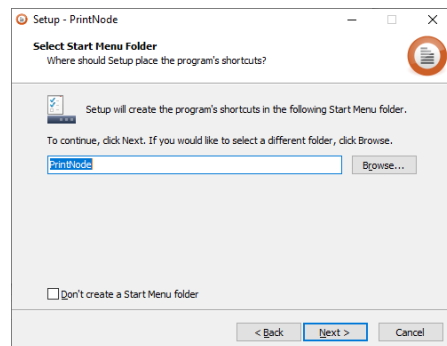

5.

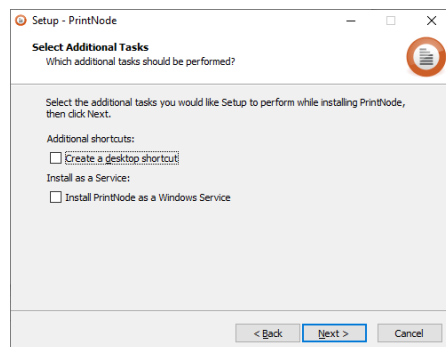

6.

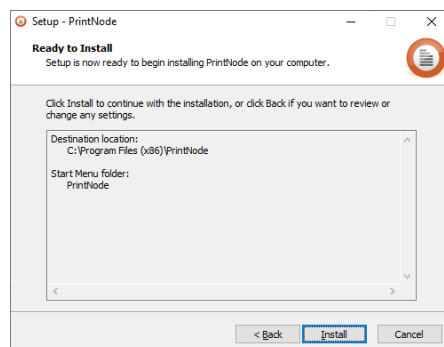

7.

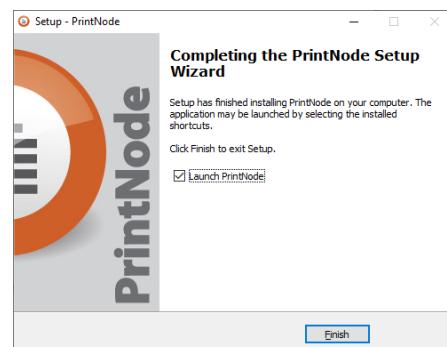

## 2. KONFIGURASJON AV ETIKETTSKIVER

Før du konfigurerer etikettskriveren vil vi anbefale deg å se til at programvaren til etikettskriveren er oppdatert. Når du skal legge til printer til i Bedriftsnett må du stille inn printerens størrelse på etiketten som skal skrives ut. Følg stegene under:

### 1. Åpne PrintNode Client

---

PrintNode ligger i systemstatusfeltet. Åpne PrintNode ved å høyreklikke -> Open Printnode.

Hvis du ikke finner PrintNode i systemstatusfeltet, kan du starte PrintNode ved å søke på PrintNode i start menyen.

### 2. Velg etikettskriver

---

Under fanen Printers kan du velge hvilke etikettskriverne du ønsker å ha tilgjengelig i Bedriftsnett.

Hvis du har mange skrivere tilgjengelig på din pc, så kan det være hensiktsmessig og kun velge etikettskriveren som skal brukes.

### 3. Bestem etikettstørrelse på printerens.

---

Du må velge størrelse på etiketten som skal printes. Dette gjøres i labelprinter innstillinger på maskinen din.

Følg stegene under.

Innstillingene du gjør her må være det samme som på [bn.phonero.no](http://bn.phonero.no).

## INSTALLASJONSVEILEDNING

- 1 Åpne Windows Start meny og søk etter «Printers & Scanners».
- 2 Finn etikettprinter du skal bruke og klikk på «Manage».
- 3 Klikk på «Printing preferences» i menyen til venstre.
- 4 Det kommer opp ett vindu for å angi størrelse, her skriver du:
  - Paper Size = 50mm
  - Length = 80mm
  - Dersom du ikke finner riktig størrelse papirstørrelse, sjekk at «Enhet» står som «mm» i menyvalget "annet"
  - Dersom du har «Trim tape after data» tilgjengelig, slå dette av

### 3. INNSTILLINGER PÅ BEDRIFTSNETT

Før etikettskriveren er klar for å printe må du også endre noe på innstillinger i Bedriftsnett. Dersom du nylig har installert PrintNode, eller gjort endringer i PrintNode må du oppdatere Bedriftsnett før du skal redigere disse innstillingene.

#### INSTALLASJONSVEILEDNING

- 1 Logg på Bedriftsnett.
- 2 Klikk på besøksregistrering i menyen
- 3 Gå til fanen innstillinger og velg den lokasjonen du skal installere ettikettskriveren på.
- 4 I toppen av lokasjonen er det ett nedtrekksvindu. Her velger du Labelprinter.
- 5 Velg skriveren du skal bruke og størrelse, og klikk lagre.

Vis: Labelprinter ▼

Skriv ut label ved besøk

Velg Printer: \\KRSM9FP01.phonero.local\Labelprint... ▼

Størrelse: 80x50 ▼

Status på printer: Online

Tilkoblet maskin: LTC1MQ154HG944

Overskrift: Besøkende

Infotekst: WIFI-passord: Bedriften123

Språk: Norsk ▼

Vis logo:

LAGRE

SKRIV UT TEST-LABEL

Forhåndsvisning

Besøkende **phonero**

---

**Fornavn Etternavn**  
Bedriftens Navn AS

---

På besøk hos:  
Fornavn Etternavn

WIFI-passord: Bedriften123

3. april-19

#### Test etikettskriveren

For å sjekke at oppsettet fungerer trykk på knappen «Skriv ut test-label».